

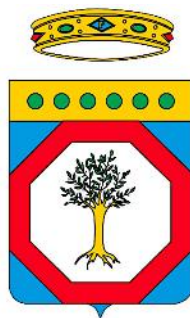

# XYLELLA FASTIDIOSA

MISURE DI CONTENIMENTO  
E PREVENZIONE

## 2022



# CALENDARIO LOTTA AI VETTORI

COMUNE DI DISO - arrivo - Prot. 3914/PROT del 11/04/2022 - titolo VIII - classe 01

<p>dal 10 marzo e il 15 maggio</p> <p>10 mar/ 10 apr</p> <p>1 apr / 30 apr</p> <p>5 apr /15 mag</p>	<p><b>Lavorazioni terreni</b></p> <p><b>0/200m s.l.m.</b></p> <p><b>200/500m</b></p> <p><b>&gt; 500m s.l.m.</b></p>	<p>Controllo della popolazione giovanile mediante l'eliminazione della vegetazione erbacea su tutte le superfici AGRICOLE, EXTRAGRICOLE, PUBBLICHE, PRIVATE mediante aratura, fresatura o trinciatura (meno efficace). Su terreni impervi/rocciosi il diserbo con mezzi fisici (fuoco/vapore) o, come ultima alternativa, il diserbo chimico. <b>La misura è OBBLIGATORIA nei comuni ricadenti nelle AREE VERDI E GIALLE della mappa</b>, ovvero sul fronte dell'epidemia. Nell'ottica della <b>PREVENZIONE</b> la misura è <b>FORTEMENTE CONSIGLIATA SU TUTTO IL TERRITORIO REGIONALE</b>. Non va necessariamente applicata in aree protette, macchia mediterranea, boschi, pinete, pascoli e terreni con colture erbacee in atto come cereali, proteooleaginose, orticole da pieno campo e industriali, colture foraggere e floricole.</p>
<p>Tra maggio e giugno</p>	<p><b>2 trattamenti fitosanitari</b></p>	<p><b>2 trattamenti insetticidi contro i vettori adulti</b> da effettuarsi solo su olivo, mandorlo e nei vivai a distanza di 20-25 giorni per ridurre la popolazione sopravvissuta alle lavorazioni. Vanno impiegati solo i fitofarmaci autorizzati a base di <b>acetamiprid, fosmet, deltametrina e spinetoram</b> (solo per l'olivo). <b>La misura è OBBLIGATORIA nei Comuni evidenziati in giallo nella mappa e FORTEMENTE CONSIGLIATA in tutto il resto della Regione</b>. I trattamenti non vanno eseguiti su piante secche, aree verdi (parchi e giardini), aree urbane, boschi, pinete e macchia mediterranea. In caso di sostanze attive autorizzate in via eccezionale anche per le aziende in regime di agricoltura biologica, ne sarà data immediata informazione e diffusione.</p>

I periodi sono indicativi ed in funzione del monitoraggio dei vettori sono fornite indicazioni più precise sui Bollettini fitosanitari (su [www.emergenzaxylella.it](http://www.emergenzaxylella.it))

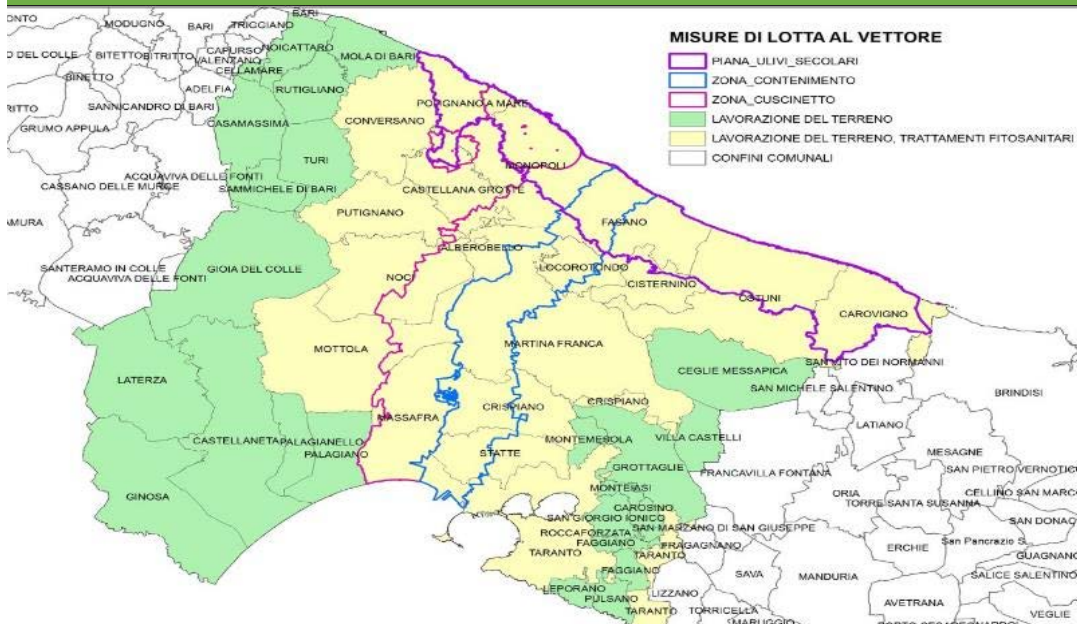



ovature



neanidi  
sputi

comparsa adulti



accoppiamenti

ovideposizione

ovature



Lavorazioni terreno\*  
2 trattamenti insetticidi, a 20-25 giorni di distanza (secondo le indicazioni dei bollettini fitos.) su olivo, mandorlo e vivai.

**OPERAZIONI RACCOMANDATE SU OLIVO NELL'ANNO**  
Potatura ordinaria  
Asportazione polloni

\* **Le lavorazioni vanno effettuate:** nelle zone fino a 200 m di altitudine s.l.m. dal 10 marzo al 10 aprile; nelle zone da 200 a 500m s.l.m. dal 1° aprile al 30 aprile; nelle zone oltre 500m s.l.m. dal 15 aprile al 15 maggio. I periodi sono indicativi e, per una maggiore tempestività d'intervento, si rimanda alla consultazione dei Bollettini

**PRINCIPALE NORMATIVA DI RIFERIMENTO**

Regolamento di esecuzione (UE) n. 2020/1201 della Commissione del 14/08/2020 relativo alle misure per prevenire l'introduzione e la diffusione nell'Unione della Xylella fastidiosa;  
 Decreto del Ministero delle Politiche agricole, alimentari e forestali n. 4999 del 13 febbraio 2018, successivamente modificato con il D.M. del 5 ottobre 2018 "Modifica del decreto ministeriale 13 febbraio 2018, concernente le misure di emergenza per la prevenzione, il controllo e l'eradicazione di Xylella fastidiosa nel territorio della Repubblica italiana";  
 Legge regionale del 30 marzo 2021. Modifica all'articolo 7 della legge regionale 29 marzo 2017, n. 4 (Gestione della batteriosi da Xylella fastidiosa nel territorio della regione Puglia);  
 DGR 353 del 14.03.2022 "Approvazione "Piano d'azione per contrastare la diffusione di Xylella fastidiosa (Well et al.) in Puglia".

**STOP XYLELLA**  
**PROTEGGI LA TUA TERRA DAL**  
**KILLER DEGLI ULIVI.**  
**COMBATTIAMO LA SPUTACCHINA**  
**SOLO TUTTI INSIEME POSSIAMO FERMARE**  
**L'EPIDEMIA**

Piano Regionale 2022, questo Opuscolo e altro materiale informativo e divulgativo sono disponibili qui



**Infoxylella.it** sui social



**Per segnalazioni o chiarimenti - Servizio Osservatorio Fitosanitario**

[osservatoriofitosanitario.regione@pec.rupar.puglia.it](mailto:osservatoriofitosanitario.regione@pec.rupar.puglia.it) Tel. 080/5405147

Uffici: Bari/BAT 080/5405101 - Brindisi 0831/544339 - Foggia 0881/706517

Lecce 0832/373441 - Taranto 099/7307537

**Per approfondimenti**

<http://www.emergenzaxylella.it>

<http://www.infoxylella.it>



L'Opuscolo, realizzato da Infoxylella® con il supporto scientifico del CNR - Istituto per la Protezione Sostenibile delle Piantе (IPSP), è stato approvato e patrocinato dalla Regione Puglia.

Opuscolo concesso in uso gratuito ad Amministrazioni, Aziende, Enti ed altri Sostenitori richiedenti per attività di informazione istituzionale. Tutti i diritti riservati, vietata la riproduzione e la rielaborazione anche parziale dei contenuti se non autorizzata in forma scritta.

Versione stampa 30 marzo 2022